

MEDIOS DE PAGO DISPONIBLES PARA ABONAR ARANCELES*

BANCO

- ✓ **NACION con boleta de pago**
- ✓ **SICE – SANTANDER RIO**

DEBITO AUTOMATICO

- ✓ **DÉBITO AUTOMÁTICO EN CUENTA BANCARIA**
- ✓ **DEBITO AUTOMATICO CON TARJETAS DE CREDITO VISA O MASTERCARD**

INTERNET

- ✓ **PAGOS LINK**
- ✓ **PAGOMISCUENTAS.COM**

CAJERO AUTOMATICO

- ✓ **CAJEROS BANELCO**
- ✓ **CAJEROS LINK**

PAGO ONLINE DESDE SIGEDU

- ✓ **“DECIDIR ONLINE” CON TARJETA DE CRÉDITO VISA / AMERICAN EXPRESS**

**Medios habilitados para el pago de las cuotas VIGENTES (no vencidas). Las cuotas vencidas se abonan únicamente en entidad bancaria (Banco Nación / Santander Río)*

**Depósitos/transferencias NO son medios habilitados de pago. No se considerarán cancelados las cuotas/aranceles que se realicen por medios de pago distintos de los arriba enunciados, en especial mediante depósitos bancarios cuyos responsables de pago no puedan ser identificados.*

IMPORTANTE: NO SE ABONAN CUOTAS EN LA INSTITUCIÓN

BANCO NACION

con boleta de pago imprimible desde la Web de la Institución

La misma debe ser abonada en cualquier sucursal de Banco Nación

- Acceder a través de la Web de la institución en la sección de Alumnos, con su clave y usuario, ingresando a su sección personal.
- Sobre el margen izquierdo aparece “boleta de Pago”, clickeando sobre la misma, se despliegan los montos a abonar según los dos vencimientos previstos.
- Para ver la composición del saldo, debe seleccionar en detalle y se despliegan los conceptos incluidos en el mismo.
- Para obtener la boleta debe marcar el tilde de la derecha y aparecerán más abajo los importes a abonar en el primer y segundo vencimiento que se indican al principio. Estas fechas no pueden ser modificadas.
- Seleccionar “Emitir Boleta de Pago” para imprimirla. (Sólo utilizar impresoras laser o de chorro de tinta para que el código de barras sea legible por el Banco.)

BANCO SANTANDER RIO

SICE (exclusivamente para sedes Buenos Aires y La Rioja)

En línea de cajas de cualquier Banco Santander Río, mencionando los datos indicados, podrás abonar el arancel.

Cobranza Interactiva SICE

Fundación H. A. Barceló

CUIT: 30-64911100-2

Producto: 001

Para sede Buenos Aires:

Acuerdo 04 Cuota actual.

Acuerdo 06 Cancela deuda – permite pagos parciales

Para sede La Rioja:

Acuerdo 03 Cuota actual

Acuerdo 05 Cancela deuda – permite pagos parciales

Presentar DNI o pasaporte

DÉBITO AUTOMÁTICO CON TARJETAS DE CRÉDITO VISA O MASTERCARD

- ✓DÉBITO AUTOMÁTICO CON TARJETAS DE CRÉDITO VISA O MASTERCARD
- ✓Este sistema solo se aplica a tarjetas Visa o Mastercard. Para acceder al débito automático, debes completar y firmar el formulario de adhesión disponible en admisión o cobranzas de las sedes y entregarlo en el sector cobranzas por triplicado.
- ✓El resumen mensual de la tarjeta sirve como comprobante de pago.
- ✓La adhesión estará vigente mientras no se presente el formulario de baja al sistema de pago. El mismo se solicita en cobranzas de la sede y se presenta también por triplicado
- ✓(Nota: Los estudiantes extranjeros que opten por la opción de débito automático con tarjeta de crédito, deberán informar por única vez que están adoptando esta modalidad de pago en el banco emisor de la tarjeta)

Descargar **Formulario de adhesión**

Descargar **Formulario de baja**

DÉBITO AUTOMÁTICO DIRECTO EN CUENTA BANCARIA

- ✓Debe tener una cuenta corriente o caja de ahorros en cualquier banco de Argentina.
- ✓En Cobranzas podrá solicitar el formulario de adhesión.
- ✓Debe ser entregado en Cobranzas junto con el comprobante de CBU emitido por entidad bancaria, con sello y firma de la misma.
- ✓Es necesario que disponga los fondos suficientes para el pago de la cuota 24 horas antes de la fecha de débito.
- ✓Realizado el débito, el resumen de la cuenta es comprobante legal de pago.
- ✓Se adhiere una sola vez, no debe hacer ningún otro trámite.
- ✓La adhesión estará vigente hasta tanto no se presente el formulario de baja al sistema de pago. El mismo se solicita en cobranzas de la sede y se presenta por triplicado

Descargar **Formulario de adhesión**

Descargar **Formulario de baja**

PAGOS POR RED BANELCO

Podrá pagar por cajero automático o por www.pagomiscuentas.com

Instructivo Pago Mis Cuentas

Instructivo Cajeros Banelco

Si nunca utilizó el Home Banking:

Debe acercarse a un cajero de la red y solicitar su “Clave de Internet/Home Banking”. Con su tarjeta y pin en el cajero, seleccionar la opción “Claves” del menú Principal. En la siguiente pantalla elija la opción “Clave Internet Home Banking”.

Ingrese una clave de 8 dígitos sólo conocida por Ud.

Reingrese dicha clave.

Cuando ingrese por internet le pedirá que cambie la clave asignada, por una personal.

IMPORTANTE – Recuerde que el ticket que obtiene una vez realizado el pago, es válido como constancia, podrá imprimirlo en el momento u obtenerlo desde un cajero automático.

RECUERDE QUE LA UTILIZACIÓN DE ESTE SERVICIO, NO IMPLICA ADHESIÓN PERMANENTE AL SISTEMA (NO ES DÉBITO AUTOMÁTICO).

Por consultas dirigirse al sector de Cobranzas

PAGO POR CAJEROS BANELCO

1

SELECCIONE LA OPERACION	
TRANSFERN. DE FONDOS	EXTRACCION/ADELANTO
CAMBIO DE CODIGO	CONSULTAS
OTRAS OPERACIONES	PAGOS
\$\$\$ SUELDO/EXTRACCION	DEPOSITO

Seleccione la Operación "PAGOS"

2

SELECCIONE TIPO DE PAGO	
PAGOS APIP-DGI	ADHESION PAGO SERVICIOS
PAGO TARJETA DE CREDITO	PAGO ELECTR. SERVICIOS

Seleccione el tipo de pago. Elija "PAGO ELECTR. DE SERVICIOS"

3

SELECCIONE LA OPCION UTILICE EL TECLADO NUMERICO	
1) GAS	OTRAS OPCIONES
2) MEDICINA PREFAGA	
3) PLAN DE AHORRO	
4) SEGUROS GRALES.	SU ELECCION ES:
5) SEGUROS RETIRO	
6) TELEFONIA	
7) MUNICIPIOS	
8) PATENTES	
9) DGI AUTONOMOS	CONFIRMA
10) ELECTRICIDAD	MODIFICA
11) AGUA	

Seleccione "OTRAS OPCIONES"

4

SELECCIONE LA OPCION UTILICE EL TECLADO NUMERICO	
12) SERVICIOS VARIOS	OTRAS OPCIONES
13) AFJP APOORTE VOL.	
14) TARJETAS CREDITO	
15) PRESTAMOS	SU ELECCION ES: 17
16) SEGUROS DE VIDA	
17) ESTAB. EDUCAT.	
18) OPERADORES DE TV	CONFIRMA
19) PROV. INTERNET	MODIFICA
20) COOPERATIVAS	
21) IMP. PROVINCIALES	

Seleccione la opción N° 17 "ESTAB. EDUCAT" y oprima "CONFIRMA"

5

SELECCIONE LA OPCION UTILICE EL TECLADO NUMERICO	
1) CAMPUSVIRTUAL	OTRAS OPCIONES
2) LEON XIII	
3) PIOIX	SU ELECCION ES:
4) I.T.B.A	
5) INM. CONCEP	
6) I. SAN JOSE	
7) N.SRA. CARMEN	
	CONFIRMA
	MODIFICA

Seleccione "OTRAS OPCIONES"

6

SELECCIONE LA OPCION UTILICE EL TECLADO NUMERICO	
1) UNLAM	OTRAS OPCIONES
2) UNIV. DEL CINE	
3) NEW MODEL	SU ELECCION ES: 5
4) ICDA - UCC	
5) FUND. BARCELO	
	CONFIRMA
	MODIFICA

Seleccione la opción N° 5 "FUND. BARCELO" y oprima "CONFIRMA"

7

INGRESE LA IDENTIFICACION DEL SERVICIO QUE DESEA PAGAR	
NRO. DE REFERENCIA	>>>>>>
	CONFIRMA
	MODIFICA

Ingrese su **Código Banelco** El número consta de 19 dígitos compuesto de la siguiente forma:
 • Argentinos: 01 +DNI + nueve ceros Ej.: **DNI 23.345.667 es 0123345667000000000**
 • Extranjeros: Consultar en Cobranzas a cobranzasba@barcelo.edu.ar o cuentasalumnos@barcelo.edu.ar

No se ponen letras, guiones ni puntos.

8

ELIJA CUENTA PARA EL PAGO	
	CTA. ESPECIAL EN PESOS
	CTA. CTE. EN PESOS
	CAJA AHORROS EN PESOS

Elija la cuenta de donde quiera debitar el pago. Ej.: "CAJA AHORROS EN PESOS"

9

B A N E L C O		
FECHA	HORA	CAJERO
21/03/2008	15:20	S1ABS018
DOMICILIO: MEXICO 444		
NUMERO DE TARJETA:	NRO. DE TRANS.	
XXXXXXXXXXXX0099-001	9999	
PAGO ELECTRONICO DE SERVICIOS		
C. AHORRO EN \$ 999999		
IMPORTE	\$	99.99
DE: FUND.BARCELO		
IDENTIFICACION: 000000043		
COMPROBANTE VALIDO DE PAGO - CONSERVELO		
NUMERO DE CONTROL: 9999		

Impresión del ticket: El cajero emitirá un ticket que sirve como **comprobante de pago**

PAGO MIS CUENTAS – www.pagomiscuentas.com

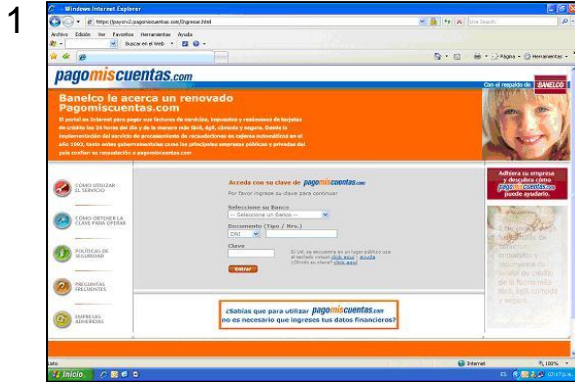

Ingrese a: www.pagomiscuentas.com
 Seleccione el Banco con el que desea operar.
 Ingrese su **Nro. de Documento** y su **clave de usuario** Pagomiscuentas (que emitió el cajero)

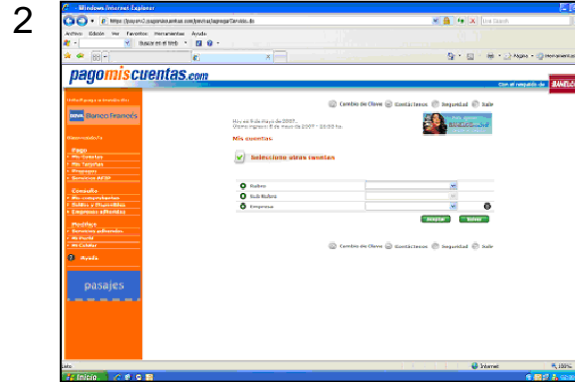

Seleccione el Rubro y la Empresa en la que desea abonar su factura, en este caso.
 Otras cuentas a pagar:
 Rubro: **Establecimientos Educativos**
 Empresa: **Fundación Barceló**

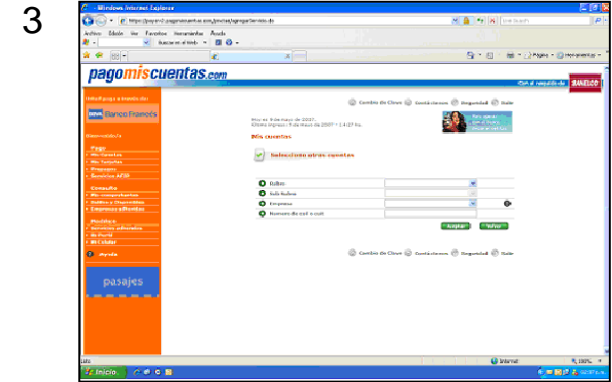

Ingrese su **Nº de referencia** que consta de 19 dígitos y que se compone así:
 •Argentinos: 01 +DNI + nueve ceros Ej.: **DNI 23.345.667 es 012334566700000000**
 •Extranjeros: Consultar en Cobranzas a cobranzasba@barcelo.edu.ar o cuentasalumnos@barcelo.edu.ar

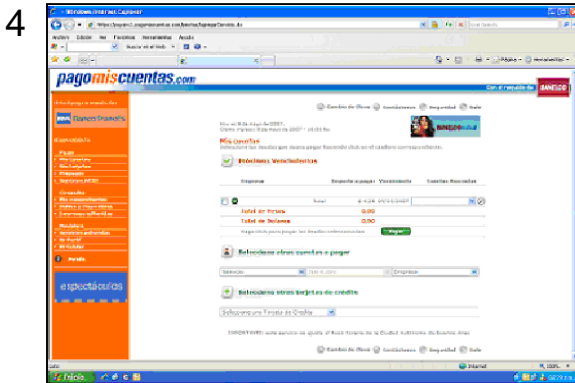

Seleccione la opción de Pago y haga click en **“pagar”**.

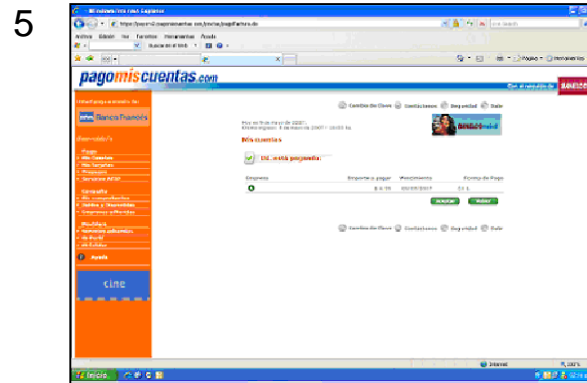

Verifique los datos ingresados y en caso correcto continúe seleccionando **“aceptar”**.

No se pondrán puntos, guiones ni letras de ningún tipo.



Imprima y conserve su **comprobante** válido de pago.

PAGOS POR RED LINK

Si nunca utilizó el Home Banking

- ✓ Debe acercarse a un cajero de la red y solicitar su “Clave de Internet/Home Banking”.
- ✓ Con su tarjeta y pin en el cajero, seleccionar la opción “Claves” del menú Principal.
- ✓ En la siguiente pantalla elija la opción “Clave Internet Home Banking”.
- ✓ Ingrese una clave de 6 dígitos sólo conocida por Usted.
- ✓ Reingrese dicha clave.
- ✓ El cajero emitirá el ticket de la operación donde se le asignará su usuario hbnet, que estará impreso en el ticket.
- ✓ Al ingresar a Link Pagos o al Home Banking de su banco, el sistema le pedirá que se identifique con el usuario hbnet y su clave de 6 dígitos emitidos por el cajero.
- ✓ Cuando ingrese por Internet le pedirá que cambie la clave de usuario hbnet asignada, por una personal *.

Instructivo LINK WEB

Instructivo LINK CAJERO

PAGO POR RED LINK

SELECCIONE EL TIPO DE OPERACION

- EXTRACCIONES
- TRANSFERENCIAS
- CONSULTAS
- DEPOSITOS
- LINK PAGOS**



Seleccione la opción **“LINK PAGOS”**

USTED NO POSEE VENCIMIENTOS O AUN NO HA REARALIZADO NINGUN PAGO

SI DESEA PAGAR UN IMPUESTO O **SERVICIO NUEVO PRESIONE CONTINUAR**

CONTINUAR



Elija la opción “Entidades Educativas”

SELECCIONES EL RUBRO DEL IMPUESTO/SERVICIO A PAGAR

- 01 LUZ – AGUA – GAS
- 02 AFIP
- 03 TELEFONIA
-
- 12 MEDICINA PREPAGA
- 13 CLUBES
- 14 INT EDUCATIVAS**
- 15 COBRANZAS

14 CONFIRMA



Confirme su elección



INGRESE EL CODIGO DE LINK PAGOS QUE

XXXXXXXXXXXXXXXX

Esta correcto?

CONTINUAR

CORREGIR



Ingrese el Código Link Pagos

El sistema lo guiará para efectuar el pago, el comprobante de pago es el ticket que emite el cajero

LINK PAGOS - www.linkpagos.com.ar

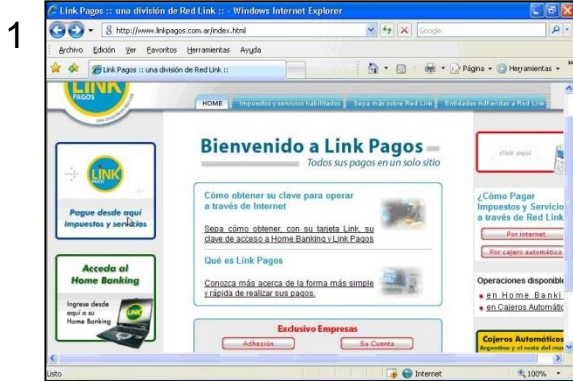

Ingrese a: www.linkpagos.com.ar y seleccione el banner ubicado a su izquierda "Pague desde aquí impuestos y servicios"

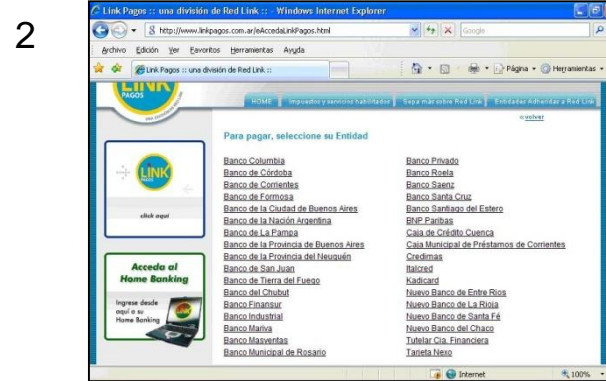

Elija la **Entidad Bancaria** a través de la cual opera con Link.

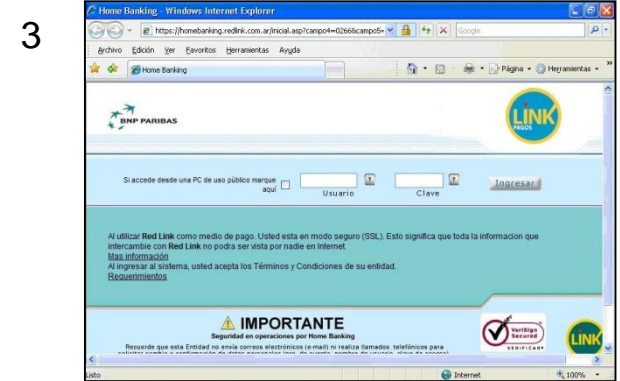

Ingrese su **Usuario** y su **Clave Personal**. En caso de no poseer, diríjase a un cajero para obtenerla.

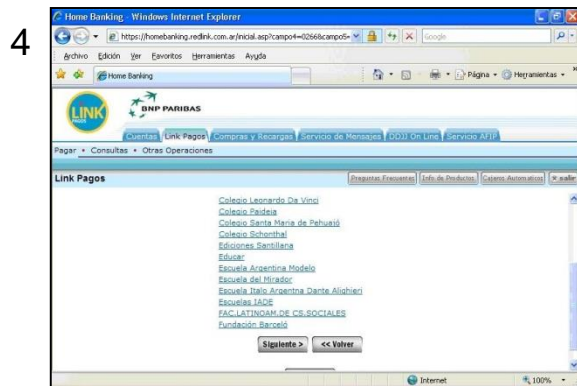

Seleccione el rubro "Instituciones Educativas" y luego elija la opción "Fundación Barceló".

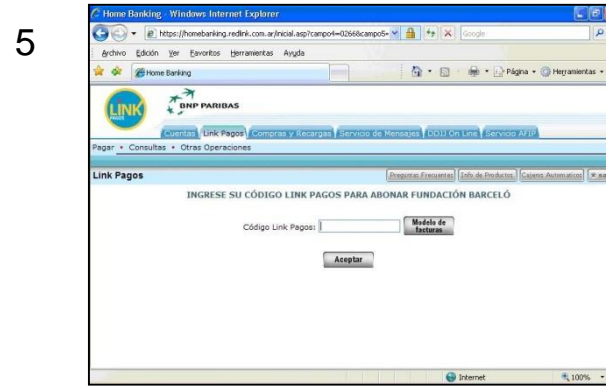

Ingrese su **Código Link** El número consta de 19 dígitos compuesto de la siguiente forma:
• Argentinos: 01 +DNI + nueve ceros Ej.: **DNI 23.345.667 es 012334566700000000**
• Extranjeros: Consultar en Cobranzas a cobranzasba@barcelo.edu.ar o cuentasalumnos@barcelo.edu.ar
No se ponen letras, guiones ni puntos.

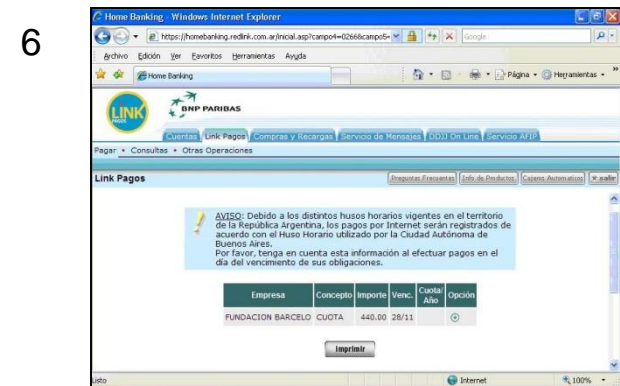

El sistema lo guiará para confirmar el pago.

SECUENCIA DE PANTALLAS CAJEROS LINK

